

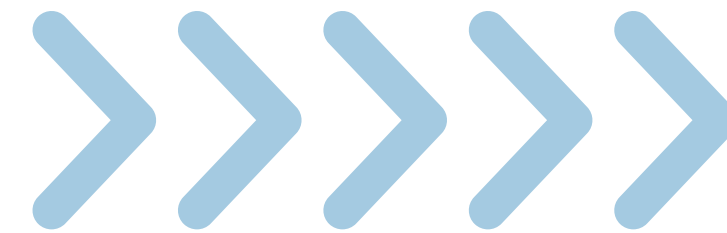

PANDUAN USER

input nilai OBE di one.maranatha.edu



DAFTAR ISI

HAL YANG PERLU DI CEK SEBELUM INPUT NILAI OBE	1	TAHAP SIMPAN DRAFT NILAI	21
MASUK MENU INPUT NILAI OBE	8	TAHAP SUBMIT NILAI UTS	26
TABEL DAN FITUR DALAM INPUT NILAI OBE	15	TAHAP SUBMIT NILAI UAS	30
		TAHAP SUBMIT NILAI KAT	35



HAL YANG PERLU DI CEK SEBELUM INPUT NILAI OBE

Catatan Penting terkait konstruksi OBE di MK dalam penilaian:

Sebelum melakukan input nilai, harap cek dan pelajari kembali penstrukturan OBE, bagian master data Task/Asesmen & Mapping SubCPMK-Task/Asesmen. Karena bagian ini berdampak pada :

- **Pencapaian IKU-7**
 - **Cek bobot total masing-masing tipe Task/Asesmen**
 - **(dapat dilihat di Master Data-Task/Asesmen)**
- **Proses Penginputan Nilai oleh Dosen**
 - **Cek jumlah mapping SubCMPK-Task/Asesmen**
 - **(dapat dilihat di Mapping SubCPMK-Task/Asesmen)**

Kriteria Evaluasi IKU-7

KOMPONEN LAMA	KOMPONEN BARU
KAT	Aktivitas Partisipatif (Case Method)
	Hasil Proyek (Team Based Project)
	Tugas
	Kuis
UTS	UTS
UAS	UAS

Bobot Nilai Aktivitas Partisipatif (Case Method) Hasil Proyek (Team Based Project) **Minimal 50%** untuk memenuhi Kriteria Evaluasi IKU-7

Contoh Perhitungan IKU 7 (Mata Kuliah-A) - Pada Master Data Task

Kode	Nama (Indonesia)	Nama (Inggris)	Rubrik	Minggu ke	Tingkat	Tipe	Bobot (%)	Bank Soal	Aksi
AP_01	Deskripsi Studi Kasus Kelompok 1	Deskripsi Studi Kasus Kelompok 1	Rubrik Analitik	3	1	Aktivitas Partisipatif	10		Ubah Unggah File Bank Soal Hapus
QIZ_02	Aktivitas Partisipatif (Case Method)	10%	Rubrik Analitik	6	1	Quiz	5		Ubah Unggah File Bank Soal Hapus
	Hasil Proyek (Team Based Project)	40%	Rubrik Holistik	7	1	Quiz	5		Ubah Unggah File Bank Soal Hapus
QIZ_03	Tugas	0%							
HP_04	Quiz	10%	Rubrik Skala Persepsi	9	1	Hasil Proyek	40		Ubah Unggah File Bank Soal Hapus
	UTS_05	UTS							
UTS_05	UAS	20%	Rubrik Analitik	4	1	UTS	20		Ubah Unggah File Bank Soal Hapus
	UAS_06	Total							
							Total	100	

Contoh Perhitungan IKU 7 (Mata Kuliah-A) - Pada Master Data Task

Kode				Minggu ke	Tingkat	Tipe	Bobot (%)	Bank Soal	Aksi
AP_01	De	Aktivitas Partisipatif (Case Method)	10%	3	1	Aktivitas Partisipatif	10		✎ Ubah 📄 Unggah File Bank Soal ✖ Hapus
		Hasil Proyek (Team Based Project)	40%						
QIZ_02	De	Tugas	0%	6	1	Quiz	5		✎ Ubah 📄 Unggah File Bank Soal ✖ Hapus
QIZ_03	De	Quiz	10%	7					✎ Ubah 📄 Unggah File Bank Soal ✖ Hapus
HP_04	De Be	UTS	20%	9					✎ Ubah 📄 Unggah File Bank Soal ✖ Hapus
UTS_05	De	UAS	20%	4	1	UTS	20		✎ Ubah 📄 Unggah File Bank Soal ✖ Hapus
UAS_06	De	Total	100%	1	1	UAS	20		✎ Ubah 📄 Unggah File Bank Soal ✖ Hapus
Total							100		

Bobot Aktivitas Partisipatif dan/atau Hasil Proyek sudah $\geq 50\%$ (IKU-7 terpenuhi)

Contoh keterkaitan Mapping dengan proses input nilai OBE (Mata Kuliah-A)

Ada 11 Mapping di MK-A

AP_1 :

1. SubCPMK 3 : 10%

QIZ_2 :

2. SubCPMK 4 : 5%

QIZ_3 :

3. SubCPMK 5 : 5%

HP_4 :

4. SubCPMK 1 : 10%

5. SubCPMK 2 : 10%

6. SubCPMK 3 : 20%

UTS_5 :

7. SubCPMK 1 : 5%

8. SubCPMK 2 : 5%

9. SubCPMK 3 : 10%

UAS_6 :

10. SubCPMK 4 : 10%

11. SubCPMK 5 : 10%

AP_01 AP (10%)	QIZ_02 QIZ (5%)	QIZ_03 QIZ (5%)	HP_04 HP (40%)	UTS_05 UTS (20%)	UAS_06 UAS (20%)
0	0	0	10	5	0
0	0	0	10	5	0
10	0	0	20	10	0
0	5	0	0	0	10
0	0	5	0	0	10
10	5	5	40	20	20

Contoh keterkaitan Mapping dengan proses input nilai OBE (Mata Kuliah-A)

AP_1 :

1. SubCPMK 3 : 10%

QIZ_2 :

2. SubCPMK 4 : 5%

QIZ_3 :

3. SubCPMK 5 : 5%

HP_4 :

4. SubCPMK 1 : 10%

5. SubCPMK 2 : 10%

6. SubCPMK 3 : 20%

UTS_5 :

7. SubCPMK 1 : 5%

8. SubCPMK 2 : 5%

9. SubCPMK 3 : 10%

UAS_6 :

10. SubCPMK 4 : 10%

11. SubCPMK 5 : 10%

Aspek Penilaian OBE													
NRP	Nama Mahasiswa	AP_01 Deskripsi Studi Kasus Kelompok 1 SUBCPMK_72_03 10 %	QIZ_02 Deskripsi Kuis Materi 1-4 SUBCPMK_72_04 5 %	QIZ_03 Deskripsi Kuis materi 5-7 SUBCPMK_72_05 5 %	HP_04 Deskripsi Proyek Kelompok Besar SUBCPMK_72_01 10 %	HP_04 Deskripsi Proyek Kelompok Besar SUBCPMK_72_02 10 %	HP_04 Deskripsi Proyek Kelompok Besar SUBCPMK_72_03 20 %	UTS_05 Deskripsi UTS SUBCPMK_72_01 5 %	UTS_05 Deskripsi UTS SUBCPMK_72_02 5 %	UTS_05 Deskripsi UTS SUBCPMK_72_03 10 %	UAS_06 Deskripsi UAS SUBCPMK_72_04 10 %	UAS_06 Deskripsi UAS SUBCPMK_72_05 10 %	Nilai Akhir
1772011	KEVIN NOVANTUS PRATAMA	<input type="text" value="0"/>	<input type="text" value="0"/>	<input type="text" value="0"/>	<input type="text" value="0"/>	<input type="text" value="0"/>	<input type="text" value="0"/>	<input type="text" value="0"/>	<input type="text" value="0"/>	<input type="text" value="0"/>	<input type="text" value="0"/>	<input type="text" value="0"/>	0
1772040	DANIEL ELIEZER	<input type="text" value="0"/>	<input type="text" value="0"/>	<input type="text" value="0"/>	<input type="text" value="0"/>	<input type="text" value="0"/>	<input type="text" value="0"/>	<input type="text" value="0"/>	<input type="text" value="0"/>	<input type="text" value="0"/>	<input type="text" value="0"/>	<input type="text" value="0"/>	0
1872001	ANDREW ADRIANUS	<input type="text" value="0"/>	<input type="text" value="0"/>	<input type="text" value="0"/>	<input type="text" value="0"/>	<input type="text" value="0"/>	<input type="text" value="0"/>	<input type="text" value="0"/>	<input type="text" value="0"/>	<input type="text" value="0"/>	<input type="text" value="0"/>	<input type="text" value="0"/>	0
1872002	EDWARD	<input type="text" value="0"/>	<input type="text" value="0"/>	<input type="text" value="0"/>	<input type="text" value="0"/>	<input type="text" value="0"/>	<input type="text" value="0"/>	<input type="text" value="0"/>	<input type="text" value="0"/>	<input type="text" value="0"/>	<input type="text" value="0"/>	<input type="text" value="0"/>	0
1872003	EDWARD MICHAEL SETYADHI	<input type="text" value="0"/>	<input type="text" value="0"/>	<input type="text" value="0"/>	<input type="text" value="0"/>	<input type="text" value="0"/>	<input type="text" value="0"/>	<input type="text" value="0"/>	<input type="text" value="0"/>	<input type="text" value="0"/>	<input type="text" value="0"/>	<input type="text" value="0"/>	0
1872012	NATANAEL HALIM	<input type="text" value="0"/>	<input type="text" value="0"/>	<input type="text" value="0"/>	<input type="text" value="0"/>	<input type="text" value="0"/>	<input type="text" value="0"/>	<input type="text" value="0"/>	<input type="text" value="0"/>	<input type="text" value="0"/>	<input type="text" value="0"/>	<input type="text" value="0"/>	0
2072010	MARTIN WIDARMADI	<input type="text" value="0"/>	<input type="text" value="0"/>	<input type="text" value="0"/>	<input type="text" value="0"/>	<input type="text" value="0"/>	<input type="text" value="0"/>	<input type="text" value="0"/>	<input type="text" value="0"/>	<input type="text" value="0"/>	<input type="text" value="0"/>	<input type="text" value="0"/>	0

Berdasarkan mapping Asesmen-SubCPMK, sistem akan generate tabel input nilai (diakses di menu **Input Nilai OBE**)



MASUK MENU INPUT NILAI OBE

Tahap Input Nilai OBE di one.maranatha.edu

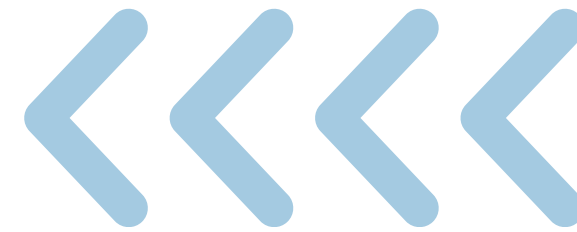

Carri menu...

Ini adalah versi "Development/Pre-Release" dari MaranathaOne. Tempat untuk menguji dan QA fitur baru sebelum dipublikasikan ke <https://one.maranatha.edu>

TIDAK ADA KABAR BERITA TERBARU

Pengumuman

- Akademik
- Dosen
- Pejabat
- LPPM
- Portofolio dan SKPI
- Survey

MAR 2024

MON	TUE	WED	THU	FRI	SAT	SUN
				1	2	3
4	5	6	7	8	9	10
11	12	13	14	15	16	17
18	19	20	21	22	23	24
25	26	27	28	29	30	31

Jenis Kalender

- +KALENDER UNIVERSITAS
- +KALENDER UMUM

Login ke one.maranatha.edu

Tahap Input Nilai OBE di one.maranatha.edu

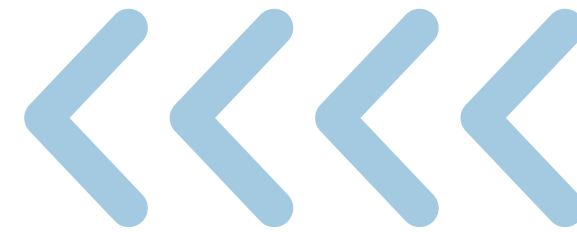

The screenshot shows the MaranathaOne web application interface. The top navigation bar is blue with the MaranathaOne logo on the left, a notification bell with '8' on the right, and a user profile icon with the ID '720246'. Below the navigation bar is a search bar and a yellow warning banner: "Ini adalah versi 'Development/Pre-Release' dari MaranathaOne. Tempat untuk menguji dan QA fitur baru sebelum dipublikasikan ke <https://one.maranatha.edu>".

The left sidebar menu includes: Pengumuman, Akademik, Dosen (highlighted with a red box), Dashboard Dosen Wali, Perwalian, Penilaian (highlighted with a red box), Input Nilai, Input Nilai OBE (highlighted with a red box), Pengajuan Revisi Nilai, Daftar Nilai Mahasiswa, and Jadwal Mengajar.

The main content area features a decorative background with various icons. A white text box with a black border is overlaid on the content, containing the following instructions:

- Klik "Dosen"
- ✕
- Klik "Penilaian"
- ✕
- Klik "Input Nilai OBE"

On the right side of the main content area, there is a calendar for March 2024 and a section titled "Jenis Kalender" with options for "+KALENDER UNIVERSITAS" and "+KALENDER UMUM", accompanied by a WhatsApp icon.

Tahap Input Nilai OBE di one.maranatha.edu

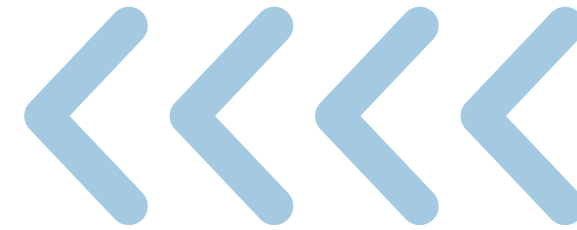

MARANATHA ONE

8

720246

⚠️ Ini adalah versi "Development/Pre-Release" dari MaranathaOne. Tempat untuk menguji dan QA fitur baru sebelum dipublikasikan ke <https://one.maranatha.edu>

Input Nilai OBE

Pilih Program Studi

Pilih Proyek Pendidikan

Pilih Dosen

1. Pilih "Program Studi"
2. Pilih "Proyek Pendidikan"
3. Pilih "Dosen"

Informasi Alur Proses Input Nilai :

- Warna Merah : Mahasiswa terkena cekal kehadiran namun pengisian nilai tetap dapat dilakukan oleh Dosen
- Manual Guide dapat diunduh [di sini](#).

Service status | latest | © 2018 - 2024 Universitas Kristen Maranatha | Dikelola oleh DSTI

Tahap Input Nilai OBE di one.maranatha.edu

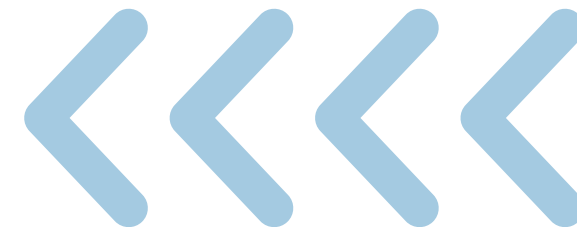

MARANATHA ONE

8 720246

Ini adalah versi "Development/Pre-Release" dari MaranathaOne. Tempat untuk menguji dan QA fitur baru sebelum dipublikasikan ke <https://one.maranatha.edu>

Cari menu...

Pengumuman

Akademik

Dosen

Dashboard Dosen Wali

Perwalian

Penilaian

Input Nilai

Input Nilai OBE

Pengajuan Revisi Nilai

Daftar Nilai Mahasiswa

Jadwal Mengajar

Daftar Anak Mahasiswa

Input Nilai OBE

S-1 - Teknik Informatika (72)

Reguler Ganjil 2023/2024

720246 - Timotius Witono, S.Kom., M.T.

Tampilkan 10 data

Saring:

Mata Kuliah	Kelas	Dosen Pengajar	Aksi
IN213 - BAHASA INGGRIS	B	1. 720246 - Timotius Witono, S.Kom., M.T. ✓	Lihat Peserta Kelas Lihat Ringkasan
IN211 - LOGIKA INFORMATIKA	A	1. 720246 - Timotius Witono, S.Kom., M.T. ✓	Lihat Peserta Kelas Lihat Ringkasan
IN215 - SIBERNETIKA	A	1. 720246 - Timotius Witono, S.Kom., M.T. ✓	Lihat Peserta Kelas Lihat Ringkasan

Hasil 1 sampai 3 dari 3 baris

Awal | Sebelumnya | 1 | Selanjutnya | Akhir

Setelah lengkap, akan muncul daftar Mata Kuliah dan Kelas yang diampu, pada semester berjalan di MK dengan kurikulum OBE.

Tahap Input Nilai OBE di one.maranatha.edu

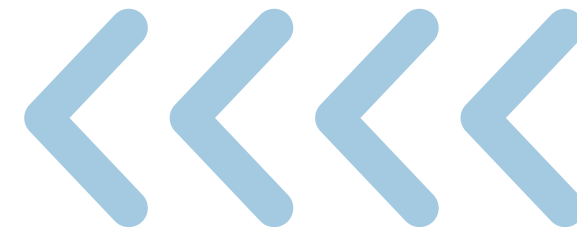

The screenshot displays the user interface of the one.maranatha.edu system. At the top, there is a blue header with the Maranatha One logo, a menu icon, a notification bell with '8' alerts, and a user profile icon with the ID '720246'. On the left, a sidebar menu lists various options, with 'Input Nilai OBE' highlighted. The main content area features three dropdown filters: 'S-1 - Teknik Informatika (72)', 'Reguler Ganjil 2023/2024', and '720246 - Timotius Witono, S.Kom., M.T.'. Below these is a 'Tampilkan 10 data' button. A table lists course sections with columns for 'Mata Kuliah', 'Kelas', 'Dosen Pengajar', and 'Aksi'. The 'Aksi' column for the third row is highlighted with a red box. A text box above the table provides instructions: 'Klik "Lihat Peserta Kelas" untuk input nilai' and 'Klik "Lihat Ringkasan" untuk melihat konstruksi OBE'. At the bottom, there is a pagination bar and a WhatsApp chat icon.

Cari menu...

Pengumuman

Akademik

Dosen

Dashboard Dosen Wali

Perwalian

Penilaian

Input Nilai

Input Nilai OBE

Pengajuan Revisi Nilai

Daftar Nilai Mahasiswa

Jadwal Mengajar

Daftar Anak Mahasiswa

S-1 - Teknik Informatika (72)

Reguler Ganjil 2023/2024

720246 - Timotius Witono, S.Kom., M.T.

Tampilkan 10 data

Klik "Lihat Peserta Kelas" untuk input nilai
Klik "Lihat Ringkasan" untuk melihat konstruksi OBE

Mata Kuliah	Kelas	Dosen Pengajar	Aksi
IN213 - BAHASA INGGRIS	B	1. 720246 - Timotius Witono, S.Kom., M.T. ✓	Lihat Peserta Kelas Lihat Ringkasan
IN211 - LOGIKA INFORMATIKA	A	1. 720246 - Timotius Witono, S.Kom., M.T. ✓	Lihat Peserta Kelas Lihat Ringkasan
IN215 - SIBERNETIKA	A	1. 720246 - Timotius Witono, S.Kom., M.T. ✓	Lihat Peserta Kelas Lihat Ringkasan

Hasil 1 sampai 3 dari 3 baris

Awal | Sebelumnya | 1 | Selanjutnya | Akhir

Informasi Alur Proses Input Nilai :

- Warna Merah : Mahasiswa terkena cekal kehadiran namun pengisian nilai tetap dapat dilakukan oleh Dosen
- Manual Guide dapat diunduh [di sini](#).

Tahap Input Nilai OBE di one.maranatha.edu

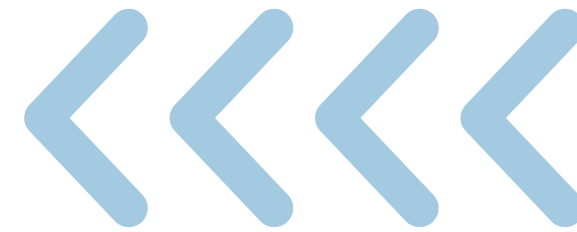

one.MARANATHA ONE

Cari menu...

Pengumuman

Akademik

Dosen

Dashboard Dosen Wali

Perwalian

Penilaian

Input Nilai

Input Nilai OBE

Pengajuan Revisi Nilai

Daftar Nilai Mahasiswa

Jadwal Mengajar

Daftar Anak Mahasiswa

Dokumen Kontrak Beban Studi

Survey

Report

Aktivitas Mahasiswa

Pejabat

LPPM

Portofolio dan SKPI

Lihat Ringkasan

Haall 1 sampai 3 dari 3 baris

IN215 - SIBERNETIKA
Kelas : A
Dosen Pengajar :
1. 720246 - Timotius Witono, S.Kom., M.T.

Peserta Kelas Matakuliah Periode ini

Print PDF Excel

Setelah Klik "Lihat Peserta Kelas", akan muncul tabel untuk input nilai.
*Tabel digenerate berdasarkan Mapping Asesmen-SubCPMK, seperti penjelasan halaman (?? - ??)

NRP	Nama Mahasiswa	AP_01 Deskripsi Studi Kasus Kelompok 1 SUBCPMK_72_03 10 %	QIZ_02 Deskripsi Kuis Materi 1-4 SUBCPMK_72_04 5 %	QIZ_03 Deskripsi Kuis materi 5-7 SUBCPMK_72_05 5 %	HP_04 Deskripsi Proyek Kelompok Besar SUBCPMK_72_01 10 %	HP_04 Deskripsi Proyek Kelompok Besar SUBCPMK_72_02 10 %	HP_04 Deskripsi Proyek Kelompok Besar SUBCPMK_72_03 20 %	UTS_05 Deskripsi UTS SUBCPMK_72_01 5 %	UTS_05 Deskripsi UTS SUBCPMK_72_02 5 %	UTS_05 Deskripsi UTS SUBCPMK_72_03 10 %	UAS_06 Deskripsi UAS SUBCPMK_72_04 10 %	UAS_06 Deskripsi UAS SUBCPMK_72_05 10 %	Nilai Akhir
1772011	KEVIN NOVANTUS PRATAMA	<input type="text" value="0"/>	<input type="text" value="0"/>	<input type="text" value="0"/>	<input type="text" value="0"/>	<input type="text" value="0"/>	<input type="text" value="0"/>	<input type="text" value="0"/>	<input type="text" value="0"/>	<input type="text" value="0"/>	<input type="text" value="0"/>	<input type="text" value="0"/>	0
1772040	DANIEL ELJEZER	<input type="text" value="0"/>	<input type="text" value="0"/>	<input type="text" value="0"/>	<input type="text" value="0"/>	<input type="text" value="0"/>	<input type="text" value="0"/>	<input type="text" value="0"/>	<input type="text" value="0"/>	<input type="text" value="0"/>	<input type="text" value="0"/>	<input type="text" value="0"/>	0
1872001	ANDREW ADRIANUS	<input type="text" value="0"/>	<input type="text" value="0"/>	<input type="text" value="0"/>	<input type="text" value="0"/>	<input type="text" value="0"/>	<input type="text" value="0"/>	<input type="text" value="0"/>	<input type="text" value="0"/>	<input type="text" value="0"/>	<input type="text" value="0"/>	<input type="text" value="0"/>	0
1872002	EDWARD	<input type="text" value="0"/>	<input type="text" value="0"/>	<input type="text" value="0"/>	<input type="text" value="0"/>	<input type="text" value="0"/>	<input type="text" value="0"/>	<input type="text" value="0"/>	<input type="text" value="0"/>	<input type="text" value="0"/>	<input type="text" value="0"/>	<input type="text" value="0"/>	0
1872003	EDWARD MICHAEL SETYADHI	<input type="text" value="0"/>	<input type="text" value="0"/>	<input type="text" value="0"/>	<input type="text" value="0"/>	<input type="text" value="0"/>	<input type="text" value="0"/>	<input type="text" value="0"/>	<input type="text" value="0"/>	<input type="text" value="0"/>	<input type="text" value="0"/>	<input type="text" value="0"/>	0
1872012	NATANAEL HALIM	<input type="text" value="0"/>	<input type="text" value="0"/>	<input type="text" value="0"/>	<input type="text" value="0"/>	<input type="text" value="0"/>	<input type="text" value="0"/>	<input type="text" value="0"/>	<input type="text" value="0"/>	<input type="text" value="0"/>	<input type="text" value="0"/>	<input type="text" value="0"/>	0
2072010	MARTIN WIDARMADI	<input type="text" value="0"/>	<input type="text" value="0"/>	<input type="text" value="0"/>	<input type="text" value="0"/>	<input type="text" value="0"/>	<input type="text" value="0"/>	<input type="text" value="0"/>	<input type="text" value="0"/>	<input type="text" value="0"/>	<input type="text" value="0"/>	<input type="text" value="0"/>	0



TABEL DAN FITUR DALAM INPUT NILAI OBE

Tabel dan Fitur dalam Input Nilai OBE di one.maranatha.edu

AP_1 :

1. SubCPMK 3 : 10%

QIZ_2 :

2. SubCPMK 4 : 5%

QIZ_3 :

3. SubCPMK 5 : 5%

HP_4 :

4. SubCPMK 1 : 10%

5. SubCPMK 2 : 10%

6. SubCPMK 3 : 20%

UTS_5 :

7. SubCPMK 1 : 5%

8. SubCPMK 2 : 5%

9. SubCPMK 3 : 10%

UAS_6 :

10. SubCPMK 4 : 10%

11. SubCPMK 5 : 10%

Aspek Penilaian OBE													
NRP	Nama Mahasiswa	AP_01 Deskripsi Studi Kasus Kelompok 1 SUBCPMK_1 10 %	QIZ_02 Deskripsi Kuis Materi 1-4	QIZ_03 Deskripsi Kuis materi 5-7	HP_04 Deskripsi Proyek Kelompok Besar	HP_04 Deskripsi Proyek Kelompok Besar	HP_04 Deskripsi Proyek Kelompok Besar	UTS_05 Deskripsi UTS	UTS_05 Deskripsi UTS	UTS_05 Deskripsi UTS PMK_72_03 10 %	UAS_06 Deskripsi UAS SUBCPMK_72_04 10 %	UAS_06 Deskripsi UAS SUBCPMK_72_05 10 %	Nilai Akhir
1772011	KEVIN NOVANTUS PRATAMA	<input type="text" value="0"/>									<input type="text" value="0"/>	<input type="text" value="0"/>	0
1772040	DANIEL ELIEZER	<input type="text" value="0"/>									<input type="text" value="0"/>	<input type="text" value="0"/>	0
1872001	ANDREW ADRIANUS	<input type="text" value="0"/>									<input type="text" value="0"/>	<input type="text" value="0"/>	0
1872002	EDWARD	<input type="text" value="0"/>									<input type="text" value="0"/>	<input type="text" value="0"/>	0
1872003	EDWARD MICHAEL SETYADHI	<input type="text" value="0"/>									<input type="text" value="0"/>	<input type="text" value="0"/>	0
1872012	NATANAEL HALIM	<input type="text" value="0"/>									<input type="text" value="0"/>	<input type="text" value="0"/>	0
2072010	MARTIN WIDARMADI	<input type="text" value="0"/>									<input type="text" value="0"/>	<input type="text" value="0"/>	0

Tabel Input Nilai OBE, dapat diisi kapan saja (kecuali UTS dan UAS* - menunggu DHU). Sehingga nilai bisa diinput jika Asesmen yang bersesuaian sudah ada nilainya.

Beberapa hal yang perlu diperhatikan :

1. **Setiap kolom, mewakili mapping Asesmen terhadap SubCPMK.**
2. Angka yg dientri di setiap cell nilainya ada dalam rentang 0 - 100.
3. Nilai akhir mahasiswa akan terlihat di kolom paling kanan (dihitung oleh berdasarkan konstruksi OBE yang sudah dilakukan) - di update setiap kali simpan draft.

Tabel dan Fitur dalam Input Nilai OBE di one.maranatha.edu

Tabel Input Nilai OBE, dapat diisi kapan saja (kecuali UTS dan UAS* - menunggu DHU). Sehingga nilai bisa diinput jika Asesmen yang bersesuaian sudah ada nilainya.

Beberapa hal yang perlu diperhatikan :

1. Setiap kolom, mewakili mapping Asesmen terhadap SubCPMK.
2. **Angka yg dientri di setiap cell nilainya ada dalam rentang 0 - 100.**
3. Nilai akhir mahasiswa akan terlihat di kolom paling kanan (dihitung oleh berdasarkan konstruksi OBE yang sudah dilakukan) - di update setiap kali simpan draft.

NRP	Nama Mahasiswa	AP_01 Deskripsi Studi Kasus Kelompok 1 SUBCPMK_72_03 10 %	QIZ_02 Deskripsi Kuis Materi 1-4 SUBCPMK_72_04 5 %	QIZ_03 Deskripsi materi SUBCPMK_72_05 5 %	UAS 2_05	Nilai Akhir
1772011	KEVIN NOVANTUS PRATAMA	0	0	0		0
1772040	DANIEL ELIEZER	0	0	0		0
1872001	ANDREW ADRIANUS	0	dst.	0		0
1872002	EDWARD	0	0	0		0
1872003	EDWARD MICHAEL SETYADHI	0	0	0		0
1872012	NATANAEL HALIM	0	0	0		0
2072010	MARTIN WIDARMADI	0	0	0		0

Tabel dan Fitur dalam Input Nilai OBE di one.maranatha.edu

Cari menu...

MARANATHA ONE

720246

Aspek Penilaian OBE

NRP	Nama Mahasiswa	AP_01 Deskripsi Studi Kasus Kelompok 1 SUBCPMK_72_03 10 %	QIZ_02 Deskripsi Kuis Materi 1-4 SUBCPMK_72_04 5 %	QIZ_03 Deskripsi Kuis materi 5-7 SUBCPMK_72_05 5 %	HP_04 Deskripsi Proyek Kelompok Besar SUBCPMK_72_01 10 %	HP_04 Deskripsi Proyek Kelompok Besar SUBCPMK_72_02 10 %	HP_04 Deskripsi Proyek Kelompok Besar SUBCPMK_72_03 20 %	UTS_05 Deskripsi UTS SUBCPMK_72_01 5 %	UTS_05 Deskripsi UTS SUBCPMK_72_02 5 %	UTS_05 Deskripsi UTS SUBCPMK_72_03 10 %	UAS_06 Deskripsi UAS SUBCPMK_72_04 10 %	UAS_06 Deskripsi UAS SUBCPMK_72_05 10 %	Nilai Akhir
1772011	KEVIN NOVANTUS PRATAMA	0	0										0
1772040	DANIEL ELIEZER	0	0										0
1872001	ANDREW ADRIANUS	0	0										0
1872002	EDWARD	0	0										0
1872003	EDWARD MICHAEL SETYADHI	0	0										0
1872012	NATANAEL HALIM	0	0										0
2072010	MARTIN WIDARMADI	0	0										0

Simpan Draft

Saya sebagai dosen pengajar / koordinator menyatakan bahwa selanjutnya saya akan mengikuti Standar Prosedur Operasional dan ketentuan yang berlaku di Universitas Kristen Maranatha.

Submit Nilai UTS Submit Nilai UAS Submit Nilai

Anda melakukan simpan draft terakhir pada : 26/03/2024 07:45

Informasi Alur Proses Input Nilai :

Warna Merah : Mahasiswa terdapat nilai kearifan namun...

Tabel Input Nilai OBE, dapat diisi kapan saja (kecuali UTS dan UAS* - menunggu DHU). Sehingga nilai bisa diinput jika Asesmen yang bersesuaian sudah ada nilainya.

Beberapa hal yang perlu diperhatikan :

1. Setiap kolom, mewakili mapping Asesmen terhadap SubCPMK.
2. Angka yg dientri di setiap cell nilainya ada dalam rentang 0 - 100.
3. **Nilai akhir mahasiswa akan terlihat di kolom paling kanan (dihitung oleh berdasarkan konstruksi OBE yang sudah dilakukan) - di update setiap kali simpan draft.**

Tabel dan Fitur dalam Input Nilai OBE di one.maranatha.edu

Cari menu...

MARANATHA ONE

720246

Aspek Penilaian OBE

NRP	Nama Mahasiswa	AP_01 Deskripsi Studi Kasus Kelompok 1 SUBCPMK_72_03 10 %	QIZ_02 Deskripsi Kuis Materi 1-4 SUBCPMK_72_04 5 %	QIZ_03 Deskripsi Kuis materi 5-7 SUBCPMK_72_05 5 %	HP_04 Deskripsi Proyek Kelompok Besar SUBCPMK_72_01 10 %	HP_04 Deskripsi Proyek Kelompok Besar SUBCPMK_72_02 10 %	HP_04 Deskripsi Proyek Kelompok Besar SUBCPMK_72_03 20 %	UTS_05 Deskripsi UTS SUBCPMK_72_01 5 %	UTS_05 Deskripsi UTS SUBCPMK_72_02 5 %	UTS_05 Deskripsi UTS SUBCPMK_72_03 10 %	UAS_06 Deskripsi UAS SUBCPMK_72_04 10 %	UAS_06 Deskripsi UAS SUBCPMK_72_05 10 %	Nilai Akhir
1772011	KEVIN NOVANTUS PRATAMA	0	0	0	0	0	0	0	0	0	0	0	0
1772040	DANIEL EUJEZER	0	0	0	0	0	0	0	0	0	0	0	0
1872001	ANDREW ADRIANUS	0	0	0	0	0	0	0	0	0	0	0	0
1872002	EDWARD	0	0	0	0	0	0	0	0	0	0	0	0
1872003	EDWARD MICHAEL SETYADHI	0	0	0	0	0	0	0	0	0	0	0	0
1872012	NATANAEL HALIM	0	0	0	0	0	0	0	0	0	0	0	0
2072010	MARTIN WIDARMADI	0	0	0	0	0	0	0	0	0	0	0	0

Simpan Draft

Tombol "Simpan Draft" digunakan untuk menyimpan data sementara (bisa diubah).

Submit Nilai UTS Submit Nilai UAS Submit Nilai Kuis

Anda melakukan simpan draft terakhir pada : 26/03/2024 07:45

Informasi Alur Proses Input Nilai :

Warna Merah : Mahasiswa terdapat nilai keahfiran namun penilaian nilai tetap dapat dilakukan oleh Dosen

Tabel dan Fitur dalam Input Nilai OBE di one.maranatha.edu

Cari menu...

Pengumuman

Akademik

Dosen

Dashboard Dosen Wali

Pewalihan

Penilaian

Input Nilai

Input Nilai OBE

Pengajuan Revisi Nilai

Daftar Nilai Mahasiswa

Jadwal Mengajar

Daftar Anak Mahasiswa

Dokumen Kontrak Beban Studi

Survey

Report

Aktivitas Mahasiswa

Pejabat

LPPM

Portofolio dan SKPI

NRP	Nama Mahasiswa	Aspek Penilaian OBE											Nilai Akhir	
		AP_01 Deskripsi Studi Kasus Kelompok 1 SUBCPMK_72_03 10 %	QIZ_02 Deskripsi Kuis Materi 1-4 SUBCPMK_72_04 5 %	QIZ_03 Deskripsi Kuis materi 5-7 SUBCPMK_72_05 5 %	HP_04 Deskripsi Proyek Kelompok Besar SUBCPMK_72_01 10 %	HP_04 Deskripsi Proyek Kelompok Besar SUBCPMK_72_02 10 %	HP_04 Deskripsi Proyek Kelompok Besar SUBCPMK_72_03 20 %	UTS_05 Deskripsi UTS SUBCPMK_72_01 5 %	UTS_05 Deskripsi UTS SUBCPMK_72_02 5 %	UTS_05 Deskripsi UTS SUBCPMK_72_03 10 %	UAS_06 Deskripsi UAS SUBCPMK_72_04 10 %	UAS_06 Deskripsi UAS SUBCPMK_72_05 10 %		
1772011	KEVIN NOVANTUS PRATAMA	0	0	0	0	0	0	0	0	0	0	0	0	0
1772040	DANIEL EUEZER	0	0	0	0	0	0	0	0	0	0	0	0	0
1872001	ANDREW ADRIANUS	0	0	0	0	0	0	0	0	0	0	0	0	0
1872002	EDWARD	0	0	0	0	0	0	0	0	0	0	0	0	0
1872003	EDWARD MICHAEL SETYADHI	0	0	0	0	0	0	0	0	0	0	0	0	0
1872012	NATANAEL HALIM	0	0	0	0	0	0	0	0	0	0	0	0	0
2072010	MARTIN WIDARMADI	0	0	0	0	0	0	0	0	0	0	0	0	0

Simpan Draft

Saya sebagai dosen pengajar / koordinator menyatakan bahwa seluruh nilai telah dihitung dan diinputkan dengan benar sesuai ketentuan yang berlaku. Jika dikemudian hari terdapat kesalahan input nilai, maka bersedia mengajukan kepada pihak terkait dengan mengikuti Standar

Pada bagian ini tidak diperlukan tanda tangan basah. Tombol persetujuan / approval (tanda ceklist) merupakan pengganti tanda tangan sah dari hasil input nilai dosen pengajar / koordinator.

Submit Nilai UTS Submit Nilai UAS Submit Nilai KAT

Anda melakukan simpan draft terakhir pada: 20/03/2024 07:46

Informasi Alur Proses Input Nilai :

- Warna Merah : Mahasiswa terdapat nilai keabsahan namun penilaian nilai tetap dapat dilihat dan oleh Dosen



TAHAP SIMPAN DRAFT NILAI

Tahap "Simpan Draft" Input Nilai OBE di one.maranatha.edu

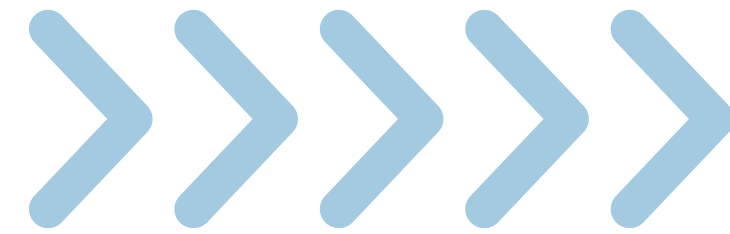

AP_1



AP_1 :
1. SubCPMK 3 : 10%

NRP	Nama Mahasiswa	Aspek Penilaian OBE							
		AP_01 Deskripsi Studi Kasus Kelompok 1 SUBCPMK_72_03 10 %	Q12_02 Deskripsi Kuis Materi 1-4 SUBCPMK_72_04 5 %	Q12_03 Deskripsi Kuis materi 5-7 SUBCPMK_72_05 5 %	HP_04 Deskripsi Proyek Kelompok Besar SUBCPMK_72_01 10 %	HP_04 Deskripsi Proyek Kelompok Besar SUBCPMK_72_02 10 %	HP_04 Deskripsi Proyek Kelompok Besar SUBCPMK_72_03 20 %	UTS_05 Deskripsi UTS SUBCPMK_72_01 5 %	UTS_05 Deskripsi UTS SUBCPMK_72_02 5 %
1772011	KEVIN NOVANTUS PRATAMA	0	0	0	0	0	0	0	0
1772040	DANIEL ELIEZER	0	0	0	0	0	0	0	0
1872001	ANDREW ADRIANUS	0	0	0	0	0	0	0	0
1872002	EDWARD	0	0	0	0	0	0	0	0
1872003	EDWARD MICHAEL SETYADHI	0	0	0	0	0	0	0	0
1872012	NATANAEL HALIM	0	0	0	0	0	0	0	0
2072010	MARTIN WIDARMADI	0	0	0	0	0	0	0	0

Simpan Draft

Saya sebagai dosen pengajar / koordinator menyatakan bahwa seluruh nilai telah dihitung dan diinputkan dengan benar sesuai ketentuan yang berlaku. Jika dikemudian hari terdapat kesalahan input nilai, maka bersedia mengajukan kepada pihak terkait dengan mengikuti Standar Prosedur Operasional dan ketentuan yang berlaku di Universitas Kristen Maranatha. Pada bagian ini tidak diperlukan tanda tangan basah. Tombol persetujuan / approval (tanda ceklist) merupakan pengganti tanda tangan sah dari hasil input nilai dosen pengajar / koordinator.

Submit Nilai UTS

Submit Nilai UAS

Submit Nilai KAT



Misalkan, telah diselesaikan kegiatan asesmen Aktivitas Partisipatif 1 terhadap SubCPMK 3 (AP_1 SubCPMK 3)

1. Cari Kolom yang bersesuaian dengan Kegiatan asesmen yg akan diinput nilainya.
2. Input nilai untuk masing-masing mahasiswa di cell yang bersesuaian.
3. Jika sudah selesai klik "Simpan Draft".

Tahap “Simpan Draft” Input Nilai OBE di one.maranatha.edu

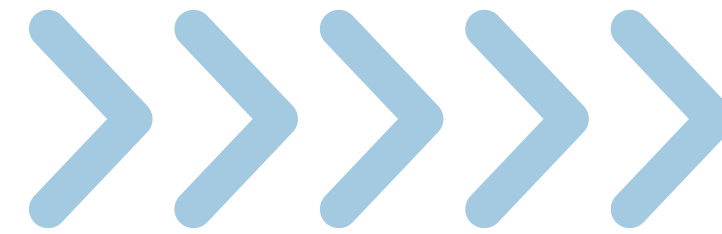

AP_1

AP_1 :
 1. SubCPMK 3 : 10%

NRP	Nama Mahasiswa	Aspek Penilaian OBE								
		AP_01 Deskripsi Studi Kasus Kelompok 1 SUBCPMK_72_03 10 %	U12_02 Deskripsi Kuis Materi 1-4 SUBCPMK_72_04 5 %	U12_03 Deskripsi Kuis materi 5-7 SUBCPMK_72_05 5 %	HP_04 Deskripsi Proyek Kelompok Besar SUBCPMK_72_01 10 %	HP_04 Deskripsi Proyek Kelompok Besar SUBCPMK_72_02 10 %	HP_04 Deskripsi Proyek Kelompok Besar SUBCPMK_72_03 20 %	UTS_05 Deskripsi UTS SUBCPMK_72_01 5 %	UTS_05 Deskripsi UTS SUBCPMK_72_02 5 %	S
1772011	KEVIN NOVANTUS PRATAMA	90	0	0	0	0	0	0	0	
1772040	DANIEL ELIEZER	80	0	0	0	0	0	0	0	
1872001	ANDREW ADRIANUS	75	0	0	0	0	0	0	0	
1872002	EDWARD	85	0	0	0	0	0	0	0	
1872003	EDWARD MICHAEL SETYADHI	80	0	0	0	0	0	0	0	
1872012	NATANAEL HALIM	90	0	0	0	0	0	0	0	
2072010	MARTIN WIDARMADI	100	0	0	0	0	0	0	0	

Simpan Draft

Saya sebagai dosen pengajar / koordinator menyatakan bahwa seluruh nilai telah dihitung dan diinputkan dengan benar sesuai ketentuan yang berlaku. Jika dikemudian hari terdapat kesalahan input nilai, maka bersedia mengajukan kepada pihak terkait dengan mengikuti Standar Prosedur Operasional dan ketentuan yang berlaku di Universitas Kristen Maranatha. Pada bagian ini tidak diperlukan tanda tangan basah. Tombol persetujuan / approval (tanda ceklist) merupakan pengganti tanda tangan sah dari hasil input nilai dosen pengajar / koordinator.

Submit Nilai UTS Submit Nilai UAS Submit Nilai KAT



Misalkan, telah diselesaikan kegiatan asesmen Aktivitas Partisipatif 1 terhadap SubCPMK 3 (AP_1 SubCPMK 3)

- Cari Kolom yang bersesuaian dengan Kegiatan asesmen yg akan diinput nilainya.**
- Input nilai untuk masing-masing mahasiswa di cell yang bersesuaian.
- Jika sudah selesai klik “Simpan Draft”.

Tahap “Simpan Draft” Input Nilai OBE di one.maranatha.edu

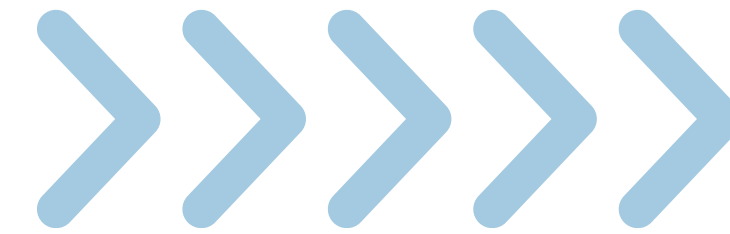

AP_1



AP_1 :
1. SubCPMK 3 : 10%

NRP	Nama Mahasiswa	Aspek Penilaian OBE								
		AP_01 Deskripsi Studi Kasus Kelompok 1 SUBCPMK_72_03 10 %	QIZ_02 Deskripsi Kuis Materi 1-4 SUBCPMK_72_04 5 %	QIZ_03 Deskripsi Kuis materi 5-7 SUBCPMK_72_05 5 %	HP_04 Deskripsi Proyek Kelompok Besar SUBCPMK_72_01 10 %	HP_04 Deskripsi Proyek Kelompok Besar SUBCPMK_72_02 10 %	HP_04 Deskripsi Proyek Kelompok Besar SUBCPMK_72_03 20 %	UTS_05 Deskripsi UTS SUBCPMK_72_01 5 %	UTS_05 Deskripsi UTS SUBCPMK_72_02 5 %	S
1772011	KEVIN NOVANTUS PRATAMA	90	0	0	0	0	0	0	0	
1772040	DANIEL ELIEZER	80	0	0	0	0	0	0	0	
1872001	ANDREW ADRIANUS	75	0	0	0	0	0	0	0	
1872002	EDWARD	85	0	0	0	0	0	0	0	
1872003	EDWARD MICHAEL SETYADHI	80	0	0	0	0	0	0	0	
1872012	NATANAEL HALIM	90	0	0	0	0	0	0	0	
2072010	MARTIN WIDARMADI	100	0	0	0	0	0	0	0	

Misalkan, telah diselesaikan kegiatan asesmen Aktivitas Partisipatif 1 terhadap SubCPMK 3 (AP_1 SubCPMK 3)

- 1. Cari Kolom yang bersesuaian dengan Kegiatan asesmen yg akan diinput nilainya.**
- Input nilai untuk masing-masing mahasiswa di cell yang bersesuaian.
- Jika sudah selesai klik “Simpan Draft”.

Simpan Draft

Saya sebagai dosen pengajar / koordinator menyatakan bahwa seluruh nilai telah dihitung dan diinputkan dengan benar sesuai ketentuan yang berlaku. Jika dikemudian hari terdapat kesalahan input nilai, maka bersedia mengajukan kepada pihak terkait dengan mengikuti Standar Prosedur Operasional dan ketentuan yang berlaku di Universitas Kristen Maranatha. Pada bagian ini tidak diperlukan tanda tangan basah. Tombol persetujuan / approval (tanda ceklist) merupakan pengganti tanda tangan sah dari hasil input nilai dosen pengajar / koordinator.

Submit Nilai UTS Submit Nilai UAS Submit Nilai KAT



Tahap “Simpan Draft” Input Nilai OBE di one.maranatha.edu

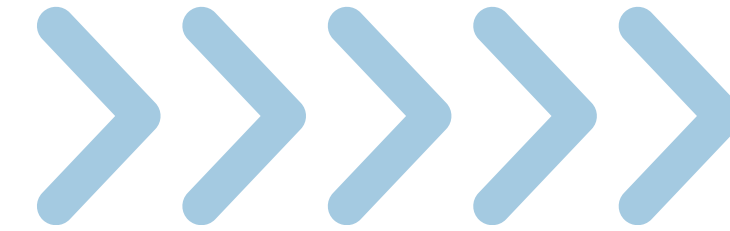

NRP	Nama Mahasiswa	Aspek Penilaian OBE							
		AP_01 Deskripsi Studi Kasus Kelompok 1 SUBCPMK_72_03 10 %	QIZ_02 Deskripsi Kuis Materi 1-4 SUBCPMK_72_04 5 %	QIZ_03 Deskripsi Kuis materi 5-7 SUBCPMK_72_05 5 %	HP_04 Deskripsi Proyek Kelompok Besar SUBCPMK_72_01 10 %	HP_04 Deskripsi Proyek Kelompok Besar SUBCPMK_72_02 10 %	HP_04 Deskripsi Proyek Kelompok Besar SUBCPMK_72_03 20 %	UTS_05 Deskripsi UTS SUBCPMK_72_01 5 %	UTS_05 Deskripsi UTS SUBCPMK_72_02 5 %
1772011	KEVIN NOVANTUS PRATAMA	0	0	0	0	0	0	0	0
1772040	DANIEL ELIEZER	0	0	0	0	0	0	0	0
1872001	ANDREW ADRIANUS	0	0	0	0	0	0	0	0
1872002	EDWARD	0	0	0	0	0	0	0	0
1872003	EDWARD MICHAEL SETYADHI	0	0	0	0	0	0	0	0
1872012	NATANAEL HALIM	0	0	0	0	0	0	0	0
2072010	MARTIN WIDARMADI	0	0	0	0	0	0	0	0

Proses simpan draft ini, juga berlaku sama jika ada komponen nilai yang sudah diperoleh dosen untuk task/asesmen yang bersesuaian.

Untuk komponen yang sudah lengkap, dapat dilanjutkan ke langkah “submit”.

Simpan Draft

Saya sebagai dosen pengajar / koordinator menyatakan bahwa seluruh nilai telah dihitung dan diinputkan dengan benar sesuai ketentuan yang berlaku. Jika dikemudian hari terdapat kesalahan input nilai, maka bersedia mengajukan kepada pihak terkait dengan mengikuti Standar Prosedur Operasional dan ketentuan yang berlaku di Universitas Kristen Maranatha. Pada bagian ini tidak diperlukan tanda tangan basah. Tombol persetujuan / approval (tanda ceklist) merupakan pengganti tanda tangan sah dari hasil input nilai dosen pengajar / koordinator.

Submit Nilai UTS Submit Nilai UAS Submit Nilai KAT





TAHAP SUBMIT NILAI UTS

Tahap "Submit Nilai UTS" di one.maranatha.edu

UTS_5

Aspek Penilaian OBE									
NRP	Nama Mahasiswa	HP_04 Deskripsi Proyek Kelompok Besar BCPMK_72_01 10 %	UTS_05 Deskripsi UTS SUBCPMK_72_01 5 %	UTS_05 Deskripsi UTS SUBCPMK_72_02 5 %	UTS_05 Deskripsi UTS SUBCPMK_72_03 10 %	UAS_06 Deskripsi UAS SUBCPMK_72_04 10 %	UAS_06 Deskripsi UAS SUBCPMK_72_05 10 %	Nilai Akhir	
1772011	KEVIN NOVANTUS PRATAMA		80	85	90	0	0	9	
1772040	DANIEL ELIEZER	0	70	68	90	0	0	8	
1872001	ANDREW ADRIANUS	0	90	100	100	0	0	7.5	
1872002	EDWARD	0	100	90	100	0	0	8.5	
1872003	EDWARD MICHAEL SETYADHI	0	98	85	70	0	0	8	
1872012	NATANAEL HALIM	0	65	65	95	0	0	9	
2072010	MARTIN WIDARMADI	0	78	69	50	0	0	10	

UTS_5 :
 7. SubCPMK 1 : 5%
 8. SubCPMK 2 : 5%
 9. SubCPMK 3 : 10%

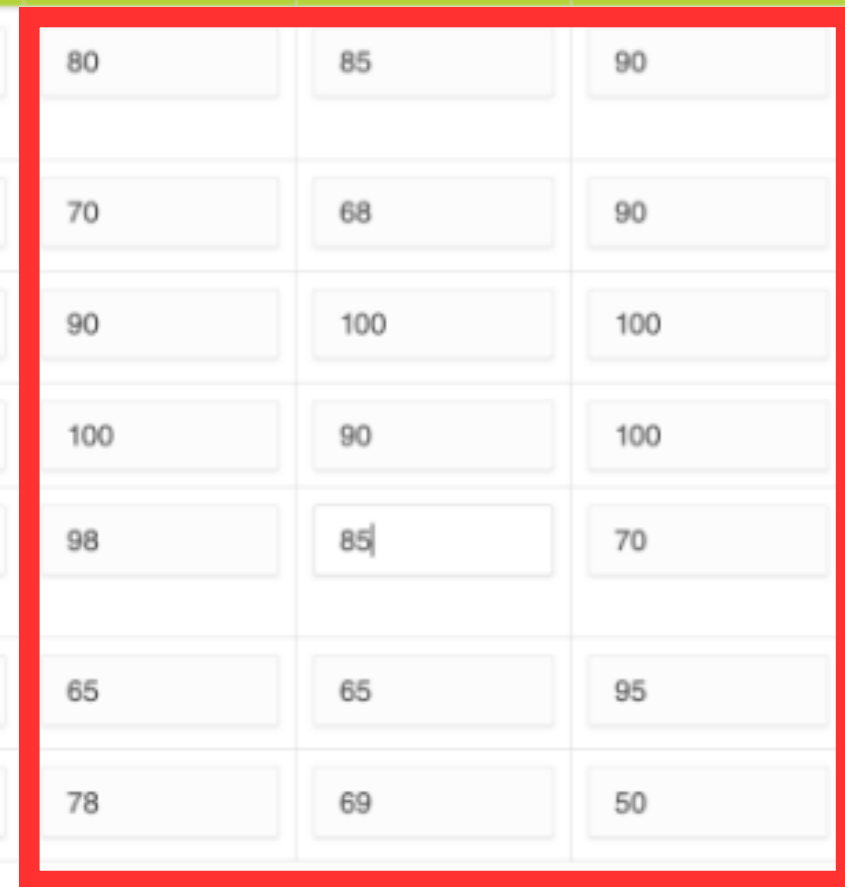

Contoh Proses : (Input dan Submit UTS)

Karena komponen nilai UTS untuk seluruh SubCPMK yang diukur sudah lengkap dan tersimpan, maka sudah bisa dilakukan "Submit Nilai UTS".

Langkah untuk submit sebagai berikut :

1. **Pastikan kembali seluruh komponen UTS sudah diinput dan tersimpan untuk seluruh mahasiswa (terisi lengkap & sudah simpan draft).**
2. Checklist box pernyataan kebenaran data yang telah diinput.
3. Klik "Submit Nilai UTS".

Simpan Draft

Saya sebagai dosen pengajar / koordinator menyatakan bahwa seluruh nilai telah dihitung dan diinputkan dengan benar sesuai ketentuan yang berlaku. Jika dikemudian hari terdapat kesalahan input nilai, maka bersedia mengajukan kepada pihak terkait dengan mengikuti Standar Prosedur Operasional dan ketentuan yang berlaku di Universitas Kristen Maranatha. Pada bagian ini tidak diperlukan tanda tangan basah. Tombol persetujuan / approval (tanda ceklist) merupakan pengganti tanda tangan sah dari hasil input nilai dosen pengajar / koordinator.

Submit Nilai UTS Submit Nilai UAS Submit Nilai KAT



Tahap "Submit Nilai UTS" di one.maranatha.edu

UTS_5

NRP	Nama Mahasiswa	HP_04 Deskripsi Proyek kelompok Besar BCPMK_72_01 10 %	Aspek Penilaian OBE						Nilai Akhir
			UTS_05 Deskripsi UTS SUBCPMK_72_01 5 %	UTS_05 Deskripsi UTS SUBCPMK_72_02 5 %	UTS_05 Deskripsi UTS SUBCPMK_72_03 10 %	UAS_06 Deskripsi UAS SUBCPMK_72_04 10 %	UAS_06 Deskripsi UAS SUBCPMK_72_05 10 %		
1772011	KEVIN NOVANTUS PRATAMA		80	85	90	0	0	26.25	
1772040	DANIEL ELIEZER	0	70	68	90	0	0	23.9	
1872001	ANDREW ADRIANUS	0	90	100	100	0	0	27	
1872002	EDWARD	0	100	90	100	0	0	28	
1872003	EDWARD MICHAEL SETYADHI	0	98	85	70	0	0	24.15	
1872012	NATANAEL HALIM	0	65	65	95	0	0	25	
2072010	MARTIN WIDARMADI	0	78	69	50	0	0	22.35	

UTS_5 :
 7. SubCPMK 1 : 5%
 8. SubCPMK 2 : 5%
 9. SubCPMK 3 : 10%

Contoh Proses : (Input dan Submit UTS)

Karena komponen nilai UTS untuk seluruh SubCPMK yang diukur sudah lengkap dan tersimpan, maka sudah bisa dilakukan "Submit Nilai UTS".

Langkah untuk submit sebagai berikut :

1. Pastikan kembali seluruh komponen UTS sudah diinput dan tersimpan untuk seluruh mahasiswa (terisi lengkap & sudah simpan draft).
2. **Checklist box pernyataan kebenaran data yang telah diinput.**
3. Klik "Submit Nilai UTS".

Simpan Draft

Saya sebagai dosen pengajar / koordinator menyatakan bahwa seluruh nilai telah dihitung dan diinputkan dengan benar sesuai ketentuan yang berlaku. Jika dikemudian hari terdapat kesalahan input nilai, maka bersedia mengajukan kepada pihak terkait dengan mengikuti Standar Prosedur Operasional dan ketentuan yang berlaku di Universitas Kristen Maranatha. Pada bagian ini tidak diperlukan tanda tangan basah. Tombol persetujuan / approval (tanda ceklist) merupakan pengganti tanda tangan sah dari hasil input nilai dosen pengajar / koordinator.

Submit Nilai UTS Submit Nilai UAS Submit Nilai KAT

Tahap "Submit Nilai UTS" di one.maranatha.edu

UTS_5

NRP	Nama Mahasiswa	Aspek Penilaian OBE							Nilai Akhir
		HP_04 Deskripsi Proyek kelompok Besar BCPMK_72_01 10 %	UTS_05 Deskripsi UTS SUBCPMK_72_01 5 %	UTS_05 Deskripsi UTS SUBCPMK_72_02 5 %	UTS_05 Deskripsi UTS SUBCPMK_72_03 10 %	UAS_06 Deskripsi UAS SUBCPMK_72_04 10 %	UAS_06 Deskripsi UAS SUBCPMK_72_05 10 %		
1772011	KEVIN NOVANTUS PRATAMA		80	85	90	0	0	26.25	
1772040	DANIEL ELIEZER	0	70	68	90	0	0	23.9	
1872001	ANDREW ADRIANUS	0	90	100	100	0	0	27	
1872002	EDWARD	0	100	90	100	0	0	28	
1872003	EDWARD MICHAEL SETYADHI	0	98	85	70	0	0	24.15	
1872012	NATANAEL HALIM	0	65	65	95	0	0	25	
2072010	MARTIN WIDARMADI	0	78	69	50	0	0	22.35	

UTS_5 :
 7. SubCPMK 1 : 5%
 8. SubCPMK 2 : 5%
 9. SubCPMK 3 : 10%

Contoh Proses : (Input dan Submit UTS)

Karena komponen nilai UTS untuk seluruh SubCPMK yang diukur sudah lengkap dan tersimpan, maka sudah bisa dilakukan "Submit Nilai UTS".

Langkah untuk submit sebagai berikut :

1. Pastikan kembali seluruh komponen UTS sudah diinput dan tersimpan untuk seluruh mahasiswa (terisi lengkap & sudah simpan draft).
2. Checklist box pernyataan kebenaran data yang telah diinput.
3. Klik "Submit Nilai UTS".

Simpan Draft

Saya sebagai dosen pengajar / koordinator menyatakan bahwa seluruh nilai telah dihitung dan diinputkan dengan benar sesuai ketentuan yang berlaku. Jika dikemudian hari terdapat kesalahan input nilai, maka bersedia mengajukan kepada pihak terkait dengan mengikuti Standar Prosedur Operasional dan ketentuan yang berlaku di Universitas Kristen Maranatha. Pada bagian ini tidak diperlukan tanda tangan basah. Tombol pernyataan / pernyataan (checklist) merupakan pengganti tanda tangan sah dari hasil input nilai dosen pengajar / koordinator.

Submit Nilai UTS Submit Nilai UAS Submit Nilai KAT





TAHAP SUBMIT NILAI UAS

Tahap "Submit Nilai UAS" di one.maranatha.edu

UAS_6

Aspek Penilaian OBE											UAS_6		Nilai Akhir
NRP	Nama Mahasiswa	AP_01 Deskripsi Studi Kasus Kelompok 1 SUBCPMK_72_03 10 %	QIZ_02 Deskripsi Kuis Materi 1-4 SUBCPMK_72_04 5 %	QIZ_03 Deskripsi Kuis materi 5-7 SUBCPMK_72_05 5 %	HP_04 Deskripsi Proyek Kelompok Besar SUBCPMK_72_01	HP_04 Deskripsi Proyek Kelompok Besar SUBCPMK_72_02	HP_04 Deskripsi Proyek Kelompok Besar SUBCPMK_72_03	UTS_05 Deskripsi UTS SUBCPMK_72_04	SUBCPMK_72_06	SUBCPMK_72_07	UAS_06 Deskripsi UAS SUBCPMK_72_04	UAS_06 Deskripsi UAS SUBCPMK_72_05	
1772011	KEVIN NOVANTUS PRATAMA	<input type="text" value="0"/>	<input type="text" value="0"/>	<input type="text" value="0"/>	<input type="text" value="0"/>	<input type="text" value="0"/>	<input type="text" value="0"/>	<input type="text" value="0"/>	<input type="text" value="0"/>	<input type="text" value="0"/>	<input type="text" value="85"/>	<input type="text" value="90"/>	<input type="text" value="0"/>
1772040	DANIEL ELIEZER	<input type="text" value="0"/>	<input type="text" value="0"/>	<input type="text" value="0"/>	<input type="text" value="0"/>	<input type="text" value="0"/>	<input type="text" value="0"/>	<input type="text" value="0"/>	<input type="text" value="0"/>	<input type="text" value="0"/>	<input type="text" value="68"/>	<input type="text" value="90"/>	<input type="text" value="0"/>
1872001	ANDREW ADRIANUS	<input type="text" value="0"/>	<input type="text" value="0"/>	<input type="text" value="0"/>	<input type="text" value="0"/>	<input type="text" value="0"/>	<input type="text" value="0"/>	<input type="text" value="0"/>	<input type="text" value="0"/>	<input type="text" value="0"/>	<input type="text" value="100"/>	<input type="text" value="100"/>	<input type="text" value="0"/>
1872002	EDWARD	<input type="text" value="0"/>	<input type="text" value="0"/>	<input type="text" value="0"/>	<input type="text" value="0"/>	<input type="text" value="0"/>	<input type="text" value="0"/>	<input type="text" value="0"/>	<input type="text" value="0"/>	<input type="text" value="0"/>	<input type="text" value="90"/>	<input type="text" value="100"/>	<input type="text" value="0"/>
1872003	EDWARD MICHAEL SETYADHI	<input type="text" value="0"/>	<input type="text" value="0"/>	<input type="text" value="0"/>	<input type="text" value="0"/>	<input type="text" value="0"/>	<input type="text" value="0"/>	<input type="text" value="0"/>	<input type="text" value="0"/>	<input type="text" value="0"/>	<input type="text" value="85"/>	<input type="text" value="70"/>	<input type="text" value="0"/>
1872012	NATANAEL HALIM	<input type="text" value="0"/>	<input type="text" value="0"/>	<input type="text" value="0"/>	<input type="text" value="0"/>	<input type="text" value="0"/>	<input type="text" value="0"/>	<input type="text" value="0"/>	<input type="text" value="0"/>	<input type="text" value="0"/>	<input type="text" value="65"/>	<input type="text" value="95"/>	<input type="text" value="0"/>
2072010	MARTIN WIDARMADI	<input type="text" value="0"/>	<input type="text" value="0"/>	<input type="text" value="0"/>	<input type="text" value="0"/>	<input type="text" value="0"/>	<input type="text" value="0"/>	<input type="text" value="0"/>	<input type="text" value="0"/>	<input type="text" value="0"/>	<input type="text" value="0"/>	<input type="text" value="0"/>	<input type="text" value="0"/>

UAS_6 :
10. SubCPMK 4 : 10%
11. SubCPMK 5 : 10%

Untuk Komponen KAT dan UAS pada saat input mengikuti langkah yg sama.

Langkah untuk submit UAS sebagai berikut :

1. Pastikan kembali seluruh komponen UAS sudah diisi dan tersimpan untuk seluruh mahasiswa (terisi lengkap & sudah simpan draft).
2. Jika cell nya ada **highlight merah**, mahasiswa tersebut cekal UAS karena absensi
3. Checklist box pernyataan kebenaran data yang telah diinput.
4. Klik "Submit Nilai UAS".

Simpan Draft

Saya sebagai dosen pengajar / koordinator menyatakan bahwa seluruh nilai telah dihitung dan diinputkan dengan benar sesuai ketentuan yang berlaku. Jika dikemudian hari terdapat kesalahan input nilai, maka bersedia mengajukan kepada pihak terkait dengan mengikuti Standar Prosedur Operasional dan ketentuan yang berlaku di Universitas Kristen Maranatha. Pada bagian ini tidak diperlukan tanda tangan basah. Tombol persetujuan / approval (tanda ceklist) merupakan pengganti tanda tangan sah dari hasil input nilai dosen pengajar / koordinator.

Submit Nilai UTS Submit Nilai UAS Submit Nilai KAT



Anda melakukan simpan draft terakhir pada : 26/03/2024 10:42

Tahap "Submit Nilai UAS" di one.maranatha.edu

UAS_6

Aspek Penilaian OBE											UAS_6			Nilai Akhir
NRP	Nama Mahasiswa	AP_01 Deskripsi Studi Kasus Kelompok 1 SUBCPMK_72_03 10 %	QIZ_02 Deskripsi Kuis Materi 1-4 SUBCPMK_72_04 5 %	QIZ_03 Deskripsi Kuis materi 5-7 SUBCPMK_72_05 5 %	HP_04 Deskripsi Proyek Kelompok Besar SUBCPMK_72_01	HP_04 Deskripsi Proyek Kelompok Besar SUBCPMK_72_02	HP_04 Deskripsi Proyek Kelompok Besar SUBCPMK_72_03	UTS_05 Deskripsi UTS SUBCPMK_72_04	SUBCPMK_72_05	SUBCPMK_72_06	UAS_06 Deskripsi UAS SUBCPMK_72_04 10 %	UAS_06 Deskripsi UAS SUBCPMK_72_05 10 %		
1772011	KEVIN NOVANTUS PRATAMA	<input type="text" value="0"/>	<input type="text" value="0"/>	<input type="text" value="0"/>	<input type="text" value="0"/>	<input type="text" value="0"/>	<input type="text" value="0"/>	<input type="text" value="0"/>	<input type="text" value="0"/>	<input type="text" value="0"/>	<input type="text" value="85"/>	<input type="text" value="90"/>	<input type="text" value="0"/>	
1772040	DANIEL ELIEZER	<input type="text" value="0"/>	<input type="text" value="0"/>	<input type="text" value="0"/>	<input type="text" value="0"/>	<input type="text" value="0"/>	<input type="text" value="0"/>	<input type="text" value="0"/>	<input type="text" value="0"/>	<input type="text" value="0"/>	<input type="text" value="68"/>	<input type="text" value="90"/>	<input type="text" value="0"/>	
1872001	ANDREW ADRIANUS	<input type="text" value="0"/>	<input type="text" value="0"/>	<input type="text" value="0"/>	<input type="text" value="0"/>	<input type="text" value="0"/>	<input type="text" value="0"/>	<input type="text" value="0"/>	<input type="text" value="0"/>	<input type="text" value="0"/>	<input type="text" value="100"/>	<input type="text" value="100"/>	<input type="text" value="0"/>	
1872002	EDWARD	<input type="text" value="0"/>	<input type="text" value="0"/>	<input type="text" value="0"/>	<input type="text" value="0"/>	<input type="text" value="0"/>	<input type="text" value="0"/>	<input type="text" value="0"/>	<input type="text" value="0"/>	<input type="text" value="0"/>	<input type="text" value="90"/>	<input type="text" value="100"/>	<input type="text" value="0"/>	
1872003	EDWARD MICHAEL SETYADHI	<input type="text" value="0"/>	<input type="text" value="0"/>	<input type="text" value="0"/>	<input type="text" value="0"/>	<input type="text" value="0"/>	<input type="text" value="0"/>	<input type="text" value="0"/>	<input type="text" value="0"/>	<input type="text" value="0"/>	<input type="text" value="85"/>	<input type="text" value="70"/>	<input type="text" value="0"/>	
1872012	NATANAEL HALIM	<input type="text" value="0"/>	<input type="text" value="0"/>	<input type="text" value="0"/>	<input type="text" value="0"/>	<input type="text" value="0"/>	<input type="text" value="0"/>	<input type="text" value="0"/>	<input type="text" value="0"/>	<input type="text" value="0"/>	<input type="text" value="65"/>	<input type="text" value="95"/>	<input type="text" value="0"/>	
2072010	MARTIN WIDARMADI	<input type="text" value="0"/>	<input type="text" value="0"/>	<input type="text" value="0"/>	<input type="text" value="0"/>	<input type="text" value="0"/>	<input type="text" value="0"/>	<input type="text" value="0"/>	<input type="text" value="0"/>	<input type="text" value="0"/>	<input type="text" value="0"/>	<input type="text" value="0"/>	<input type="text" value="0"/>	

UAS_6 :
10. SubCPMK 4 : 10%
11. SubCPMK 5 : 10%

Untuk Komponen KAT dan UAS pada saat input mengikuti langkah yg sama.

Langkah untuk submit UAS sebagai berikut :

1. Pastikan kembali seluruh komponen UAS sudah diisi dan tersimpan untuk seluruh mahasiswa (terisi lengkap & sudah simpan draft).
2. Jika cell nya ada **highlight merah**, mahasiswa tersebut cekal UAS karena absensi
3. Checklist box pernyataan kebenaran data yang telah diinput.
4. Klik "Submit Nilai UAS".

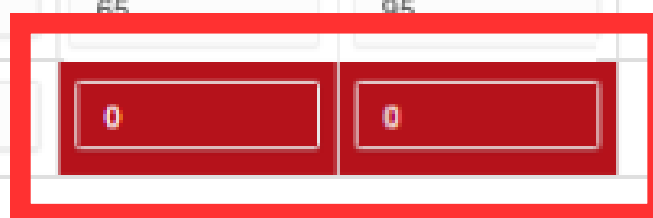

Simpan Draft

Saya sebagai dosen pengajar / koordinator menyatakan bahwa seluruh nilai telah dihitung dan diinputkan dengan benar sesuai ketentuan yang berlaku. Jika dikemudian hari terdapat kesalahan input nilai, maka bersedia mengajukan kepada pihak terkait dengan mengikuti Standar Prosedur Operasional dan ketentuan yang berlaku di Universitas Kristen Maranatha. Pada bagian ini tidak diperlukan tanda tangan basah. Tombol persetujuan / approval (tanda ceklist) merupakan pengganti tanda tangan sah dari hasil input nilai dosen pengajar / koordinator.

Submit Nilai UTS Submit Nilai UAS Submit Nilai KAT



Anda melakukan simpan draft terakhir pada : 26/03/2024 10:42

Tahap "Submit Nilai UAS" di one.maranatha.edu

UAS_6

NRP	Nama Mahasiswa	Aspek Penilaian OBE								SUBCPMK_72_03	SUBCPMK_72_04	SUBCPMK_72_05	Nilai Akhir
		AP_01 Deskripsi Studi Kasus Kelompok 1 SUBCPMK_72_03 10 %	QIZ_02 Deskripsi Kuis Materi 1-4 SUBCPMK_72_04 5 %	QIZ_03 Deskripsi Kuis materi 5-7 SUBCPMK_72_05 5 %	HP_04 Deskripsi Proyek Kelompok Besar SUBCPMK_72_01	HP_04 Deskripsi Proyek Kelompok Besar SUBCPMK_72_02	HP_04 Deskripsi Proyek Kelompok Besar SUBCPMK_72_03	UTS_05 Deskripsi UTS SUBCPMK_72_01	UTS_05 Deskripsi UTS SUBCPMK_72_02				
1772011	KEVIN NOVANTUS PRATAMA	0	0	0						0	85	90	0
1772040	DANIEL ELIEZER	0	0	0						0	68	90	0
1872001	ANDREW ADRIANUS	0	0	0						0	100	100	0
1872002	EDWARD	0	0	0						0	90	100	0
1872003	EDWARD MICHAEL SETYADHI	0	0	0						0	85	70	0
1872012	NATANAEL HALIM	0	0	0						0	65	95	0
2072010	MARTIN WIDARMADI	0	0	0						0	0	0	0

UAS_6 :
10. SubCPMK 4 : 10%
11. SubCPMK 5 : 10%

Untuk Komponen KAT dan UAS pada saat input mengikuti langkah yg sama.

Langkah untuk submit UAS sebagai berikut :

1. Pastikan kembali seluruh komponen UAS sudah diisi dan tersimpan untuk seluruh mahasiswa (terisi lengkap & sudah simpan draft).
2. Jika cell nya ada **highlight merah**, mahasiswa tersebut cekal UAS karena absensi
3. **Checklist box pernyataan kebenaran data yang telah diinput.**
4. Klik "Submit Nilai UAS".

Simpan Draft

Saya sebagai dosen pengajar / koordinator menyatakan bahwa seluruh nilai telah dihitung dan diinputkan dengan benar sesuai ketentuan yang berlaku. Jika dikemudian hari terdapat kesalahan input nilai, maka bersedia mengajukan kepada pihak terkait dengan mengikuti Standar Prosedur Operasional dan ketentuan yang berlaku di Universitas Kristen Maranatha. Pada bagian ini tidak diperlukan tanda tangan basah. Tombol persetujuan / approval (tanda ceklist) merupakan pengganti tanda tangan sah dari hasil input nilai dosen pengajar / koordinator.

Submit Nilai UTS Submit Nilai UAS Submit Nilai KAT

Anda melakukan simpan draft terakhir pada : 26/03/2024 10:42

Tahap "Submit Nilai UAS" di one.maranatha.edu

UAS_6

Aspek Penilaian OBE											UAS_6		Nilai Akhir
NRP	Nama Mahasiswa	AP_01 Deskripsi Studi Kasus Kelompok 1 SUBCPMK_72_03 10 %	QIZ_02 Deskripsi Kuis Materi 1-4 SUBCPMK_72_04 5 %	QIZ_03 Deskripsi Kuis materi 5-7 SUBCPMK_72_05 5 %	HP_04 Deskripsi Proyek Kelompok Besar SUBCPMK_72_01	HP_04 Deskripsi Proyek Kelompok Besar SUBCPMK_72_02	HP_04 Deskripsi Proyek Kelompok Besar SUBCPMK_72_03	UTS_05 Deskripsi UTS SUBCPMK_72_04	SUBCPMK_72_05	SUBCPMK_72_06	UAS_06 Deskripsi UAS SUBCPMK_72_04 10 %	UAS_06 Deskripsi UAS SUBCPMK_72_05 10 %	
1772011	KEVIN NOVANTUS PRATAMA	0	0	0							85	90	0
1772040	DANIEL ELIEZER	0	0	0							68	90	0
1872001	ANDREW ADRIANUS	0	0	0							100	100	0
1872002	EDWARD	0	0	0							90	100	0
1872003	EDWARD MICHAEL SETYADHI	0	0	0							85	70	0
1872012	NATANAEL HALIM	0	0	0							65	95	0
2072010	MARTIN WIDARMADI	0	0	0							0	0	0

UAS_6 :
10. SubCPMK 4 : 10%
11. SubCPMK 5 : 10%

Untuk Komponen KAT dan UAS pada saat input mengikuti langkah yg sama.

Langkah untuk submit UAS sebagai berikut :

1. Pastikan kembali seluruh komponen UAS sudah diisi dan tersimpan untuk seluruh mahasiswa (terisi lengkap & sudah simpan draft).
2. Jika cell nya ada **highlight merah**, mahasiswa tersebut cekal UAS karena absensi
3. Checklist box pernyataan kebenaran data yang telah diinput.
4. **Klik "Submit Nilai UAS"**.

Simpan Draft

Saya sebagai dosen pengajar / koordinator menyatakan bahwa seluruh nilai telah dihitung dan diinputkan dengan benar sesuai ketentuan yang berlaku. Jika dikemudian hari terdapat kesalahan input nilai, maka bersedia mengajukan kepada pihak terkait dengan mengikuti Standar Prosedur Operasional dan ketentuan yang berlaku di Universitas Kristen Maranatha. Pada bagian ini tidak diperlukan tanda tangan basah. Tombol persetujuan / approval (jika ada) menunjukkan tanda tangan sah dari hasil input nilai dosen pengajar / koordinator.

Submit Nilai UTS **Submit Nilai UAS** Submit Nilai KAT



Anda melakukan simpan draft terakhir pada : 26/03/2024 10:42

TAHAP SUBMIT NILAI KAT



- **Aktivitas partisipatif (AP),**
- **Hasil Proyek (HP),**
- **Tugas (TGS),**
- **Kuis (QIZ)**

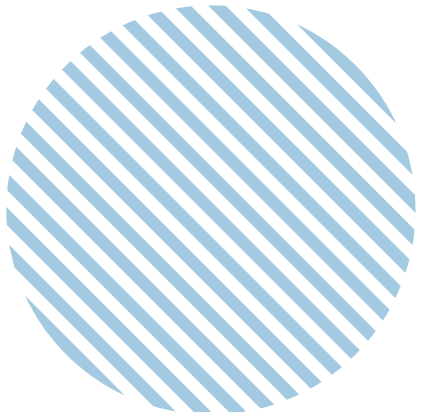

Tahap "Submit Nilai KAT" di one.maranatha.edu

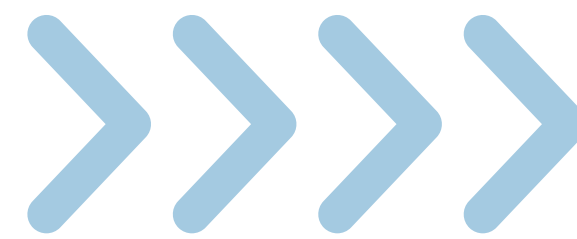

AP_1 :
1. SubCPMK 3 : 10%

QIZ_2 :
2. SubCPMK 4 : 5%

QIZ_3 :
3. SubCPMK 5 : 5%

HP_4 :
4. SubCPMK 1 : 10%
5. SubCPMK 2 : 10%
6. SubCPMK 3 : 20%

		Aspek penilaian OBE						
NRP	Nama Mahasiswa	AP_01 Deskripsi Studi Kasus Kelompok 1 SUBCPMK_72_03 10 %	QIZ_02 Deskripsi Kuis Materi 1-4 SUBCPMK_72_04 5 %	QIZ_03 Deskripsi Kuis materi 5-7 SUBCPMK_72_05 5 %	HP_04 Deskripsi Proyek Kelompok Besar SUBCPMK_72_01 10 %	HP_04 Deskripsi Proyek Kelompok Besar SUBCPMK_72_02 10 %	HP_04 Deskripsi Proyek Kelompok Besar SUBCPMK_72_03 20 %	Des
1772011	KEVIN NOVANTUS PRATAMA	0	0	0	0	0	0	0
1772040	DANIEL ELIEZER	0	0	0	0	0	0	0
1872001	ANDREW ADRIANUS	0	0	0	0	0	0	0
1872002	EDWARD	0	0	0	0	0	0	0
1872003	EDWARD MICHAEL SETYADHI	0	0	0	0	0	0	0
1872012	NATANAEL HALIM	0	0	0	0	0	0	0
2072010	MARTIN WIDARMAD	0	0	0	0	0	0	0

Simpan Draft

Saya sebagai dosen pengajar / koordinator menyatakan bahwa seluruh nilai telah dihitung dan diinputkan dengan benar sesuai ketentuan yang berlaku. Jika dikemudian hari terdapat ketidakakuratan data yang tertera di atas, saya bersedia mengajukan kepada pihak terkait dengan mengikuti Standar Prosedur Operasional dan ketentuan yang berlaku di Universitas Kristen Maranatha. Pada bagian ini, persetujuan / approval (tanda ceklist) merupakan pengganti tanda tangan sah dari hasil input nilai dosen pengajar / koordinator.

Submit Nilai UTS Submit Nilai UAS Submit Nilai KAT

Untuk Komponen KAT dan UAS pada saat input mengikuti langkah yg sama.

Langkah untuk submit KAT sebagai berikut :

- Pastikan kembali seluruh komponen KAT :**
 - Aktivitas partisipatif (AP),**
 - Hasil Proyek (HP),**
 - Tugas (TGS),**
 - Kuis (QIZ)****sudah dientri dan tersimpan untuk seluruh mahasiswa (terisi lengkap & sudah simpan draft).**
- Checklist box pernyataan kebenaran data yang telah diinput.
- Klik "Submit Nilai KAT".



Tahap "Submit Nilai KAT" di one.maranatha.edu

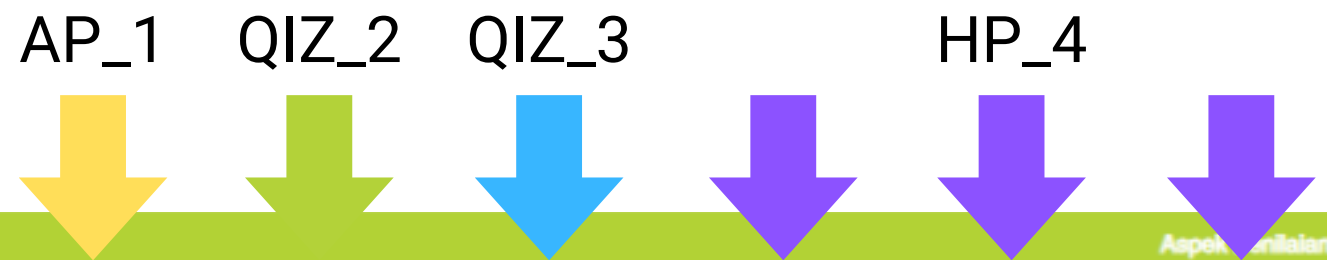
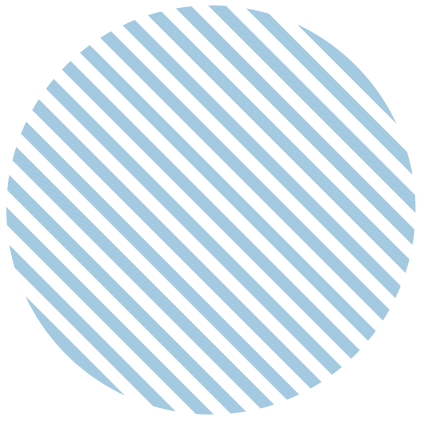
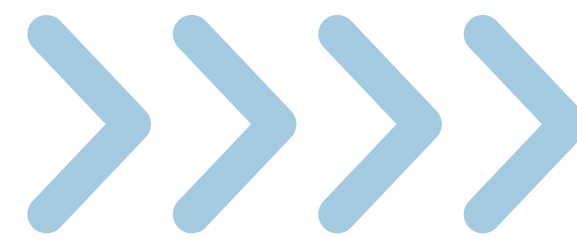

AP_1 :
1. SubCPMK 3 : 10%

QIZ_2 :
2. SubCPMK 4 : 5%

QIZ_3 :
3. SubCPMK 5 : 5%

HP_4 :
4. SubCPMK 1 : 10%
5. SubCPMK 2 : 10%
6. SubCPMK 3 : 20%

NRP	Nama Mahasiswa	Aspek penilaian OBE						D. SU
		AP_01 Deskripsi Studi Kasus Kelompok 1 SUBCPMK_72_03 10 %	QIZ_02 Deskripsi Kuis Materi 1-4 SUBCPMK_72_04 5 %	QIZ_03 Deskripsi Kuis materi 5-7 SUBCPMK_72_05 5 %	HP_04 Deskripsi Proyek Kelompok Besar SUBCPMK_72_01 10 %	HP_04 Deskripsi Proyek Kelompok Besar SUBCPMK_72_02 10 %	HP_04 Deskripsi Proyek Kelompok Besar SUBCPMK_72_03 20 %	
1772011	KEVIN NOVANTUS PRATAMA	0	0	0	0	0	0	0
1772040	DANIEL ELIEZER	0	0	0	0	0	0	0
1872001	ANDREW ADRIANUS	0	0	0	0	0	0	0
1872002	EDWARD	0	0	0	0	0	0	0
1872003	EDWARD MICHAEL SETYADHI	0	0	0	0	0	0	0
1872012	NATANAEL HALIM	0	0	0	0	0	0	0
2072010	MARTIN WIDARMADI	0	0	0	0	0	0	0

Untuk Komponen KAT dan UAS pada saat input mengikuti langkah yg sama.

Langkah untuk submit KAT sebagai berikut :

- Pastikan kembali seluruh komponen KAT :
 - Aktivitas partisipatif (AP),
 - Hasil Proyek (HP),
 - Tugas (TGS),
 - Kuis (QIZ)
 sudah diisi dan tersimpan untuk seluruh mahasiswa (terisi lengkap & sudah simpan draft).
- Checklist box pernyataan kebenaran data yang telah diinput.**
- Klik "Submit Nilai KAT".

Simpan Draft

Saya sebagai dosen pengajar / koordinator menyatakan bahwa seluruh nilai telah dihitung dan diinputkan dengan benar sesuai ketentuan yang berlaku. Jika dikemudian hari terdapat kesalahan input nilai, maka bersedia mengajukan kepada pihak terkait dengan mengikuti Standar Prosedur Operasional dan ketentuan yang berlaku di Universitas Kristen Maranatha. Pada bagian ini tidak diperlukan tanda tangan basah. Tombol persetujuan / approval (tanda ceklist) merupakan pengganti tanda tangan sah dari hasil input nilai dosen pengajar / koordinator.

Submit Nilai UTS Submit Nilai UAS Submit Nilai KAT



Tahap "Submit Nilai KAT" di one.maranatha.edu

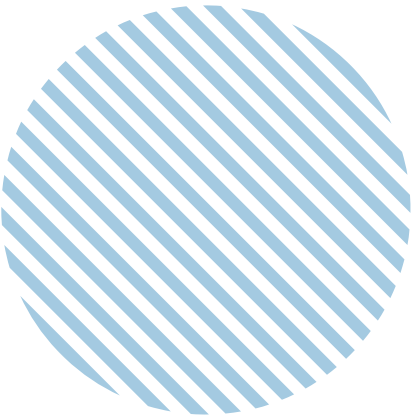
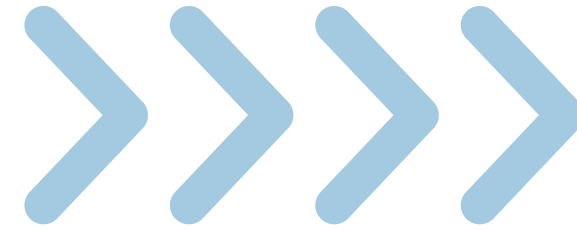

AP_1 QIZ_2 QIZ_3 HP_4



AP_1 :
1. SubCPMK 3 : 10%

QIZ_2 :
2. SubCPMK 4 : 5%

QIZ_3 :
3. SubCPMK 5 : 5%

HP_4 :
4. SubCPMK 1 : 10%
5. SubCPMK 2 : 10%
6. SubCPMK 3 : 20%

NRP	Nama Mahasiswa	Aspek penilaian OBE						D. SUKSES
		AP_01 Deskripsi Studi Kasus Kelompok 1 SUBCPMK_72_03 10 %	QIZ_02 Deskripsi Kuis Materi 1-4 SUBCPMK_72_04 5 %	QIZ_03 Deskripsi Kuis materi 5-7 SUBCPMK_72_05 5 %	HP_04 Deskripsi Proyek Kelompok Besar SUBCPMK_72_01 10 %	HP_04 Deskripsi Proyek Kelompok Besar SUBCPMK_72_02 10 %	HP_04 Deskripsi Proyek Kelompok Besar SUBCPMK_72_03 20 %	
1772011	KEVIN NOVANTUS PRATAMA	0	0	0	0	0	0	0
1772040	DANIEL ELIEZER	0	0	0	0	0	0	0
1872001	ANDREW ADRIANUS	0	0	0	0	0	0	0
1872002	EDWARD	0	0	0	0	0	0	0
1872003	EDWARD MICHAEL SETYADHI	0	0	0	0	0	0	0
1872012	NATANAEL HALIM	0	0	0	0	0	0	0
2072010	MARTIN WIDARMADI	0	0	0	0	0	0	0

Untuk Komponen KAT dan UAS pada saat input mengikuti langkah yg sama.

Langkah untuk submit KAT sebagai berikut :

- Pastikan kembali seluruh komponen KAT :
 - Aktivitas partisipatif (AP),
 - Hasil Proyek (HP),
 - Tugas (TGS),
 - Kuis (QIZ)
 sudah diisi dan tersimpan untuk seluruh mahasiswa (terisi lengkap & sudah simpan draft).
- Checklist box pernyataan kebenaran data yang telah diinput.
- Klik "Submit Nilai KAT".**

Simpan Draft

Saya sebagai dosen pengajar / koordinator menyatakan bahwa seluruh nilai telah dihitung dan diinputkan dengan benar sesuai ketentuan yang berlaku. Jika dikemudian hari terdapat kesalahan input nilai, maka bersedia mengajukan kepada pihak terkait dengan mengikuti Standar Prosedur Operasional dan ketentuan yang berlaku di Universitas Kristen Maranatha. Pada bagian ini tidak diperlukan tanda tangan basah. Tombol persetujuan / approval (tanda ceklist) merupakan pernyataan persetujuan hasil input nilai dosen pengajar / koordinator.

Submit Nilai UTS Submit Nilai UAS **Submit Nilai KAT**



TERIMA KASIH

Jika ada pertanyaan, dapat menghubungi :

- LPKA (Bapak Ivan), perihal kelengkapan dan substansi.
- DSTI (Bapak Francis), perihal sistem dan penggunaannya.

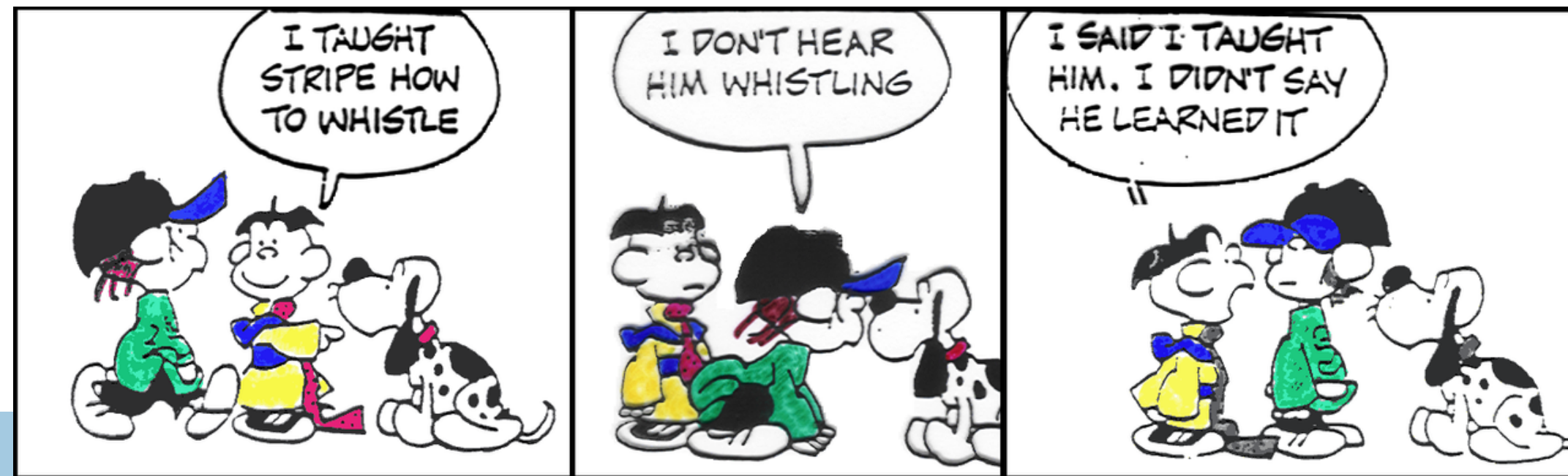

*"Outcome-Based Education shifts the focus from what the teacher covers to what the student achieves."
William Spady*